

Grundriss Erdgeschoss

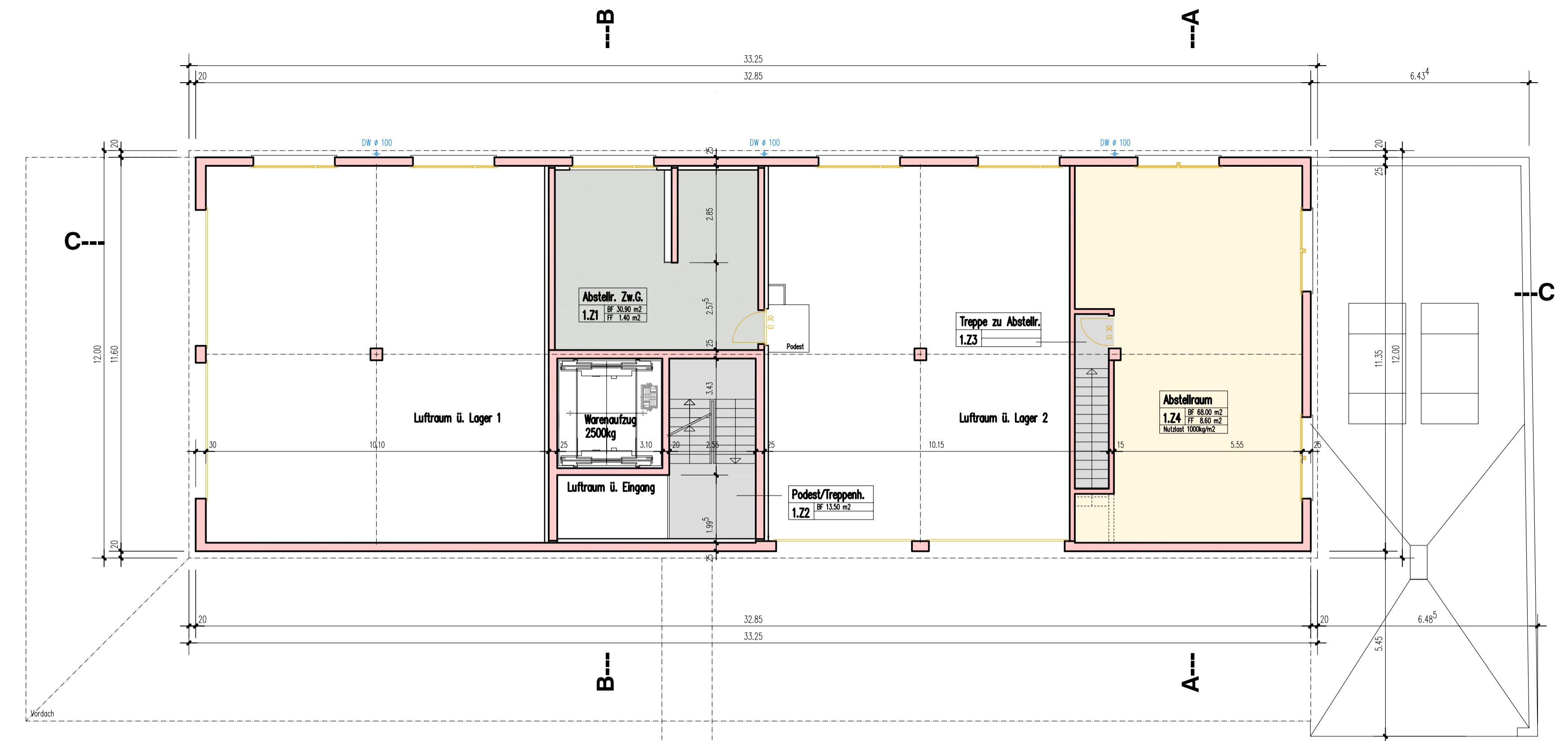

Grundriss Zwischengeschoss

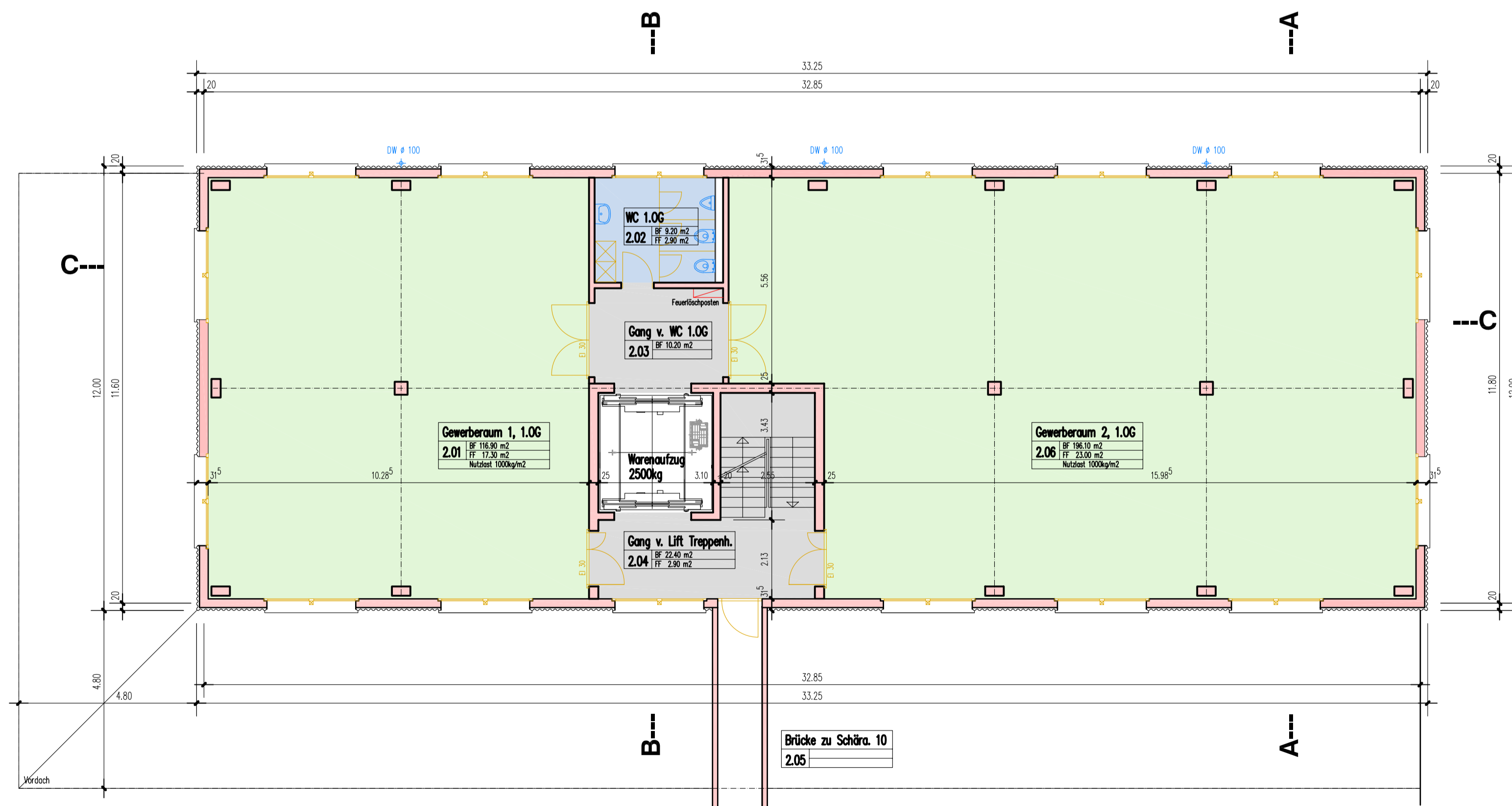

Grundriss 1. Obergeschoss

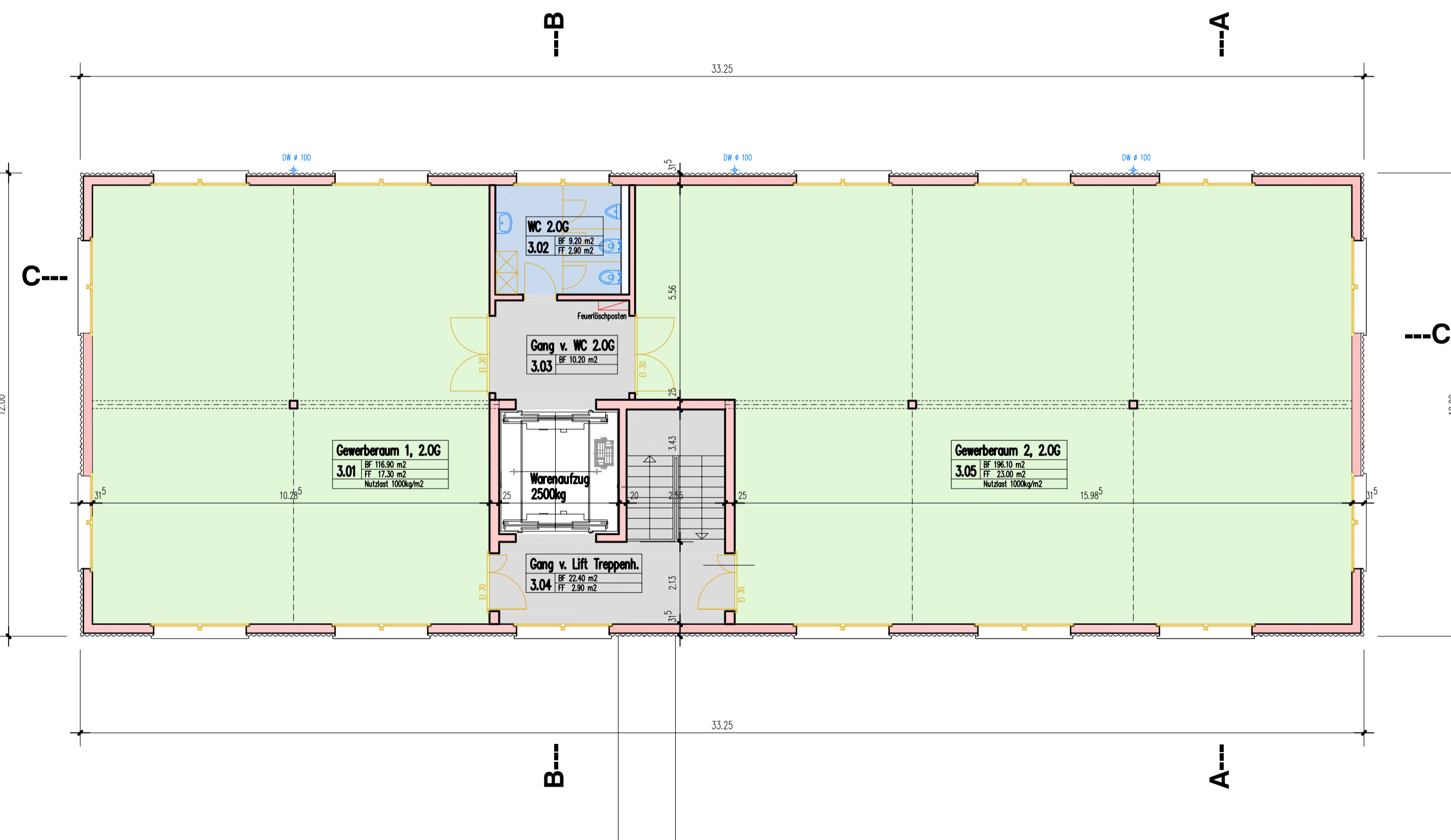

Grundriss 2. Obergeschoss

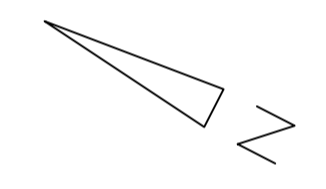

Bauherrschaft:
 Grundeigentümer:
 Architekt:
 6232 Geuensee, den 01. April 2010

±0.00 = 497.60 m.ü.M
Neubau Gewerbehau, Schäracher 12, 6232 Geuensee

Bauherrschaft: Alois Marti, Schäracher 10, 6232 Geuensee, Tel. 041/921 69 83 079/641 69 83 **285-001p**

Bauprojekt: Grundrisse EG, Zw.-G, 1+2 OG Mst. 1:100
 format: 105 x 60 cm
 geschmelt: 5.7.2010
 abgem.: 01.04.2010
 revidiert: -
 revidiert: -

Architekt: Röllli Architektur AG, Oberdorfstrasse 11, 6232 Geuensee T 041/9216434 F 041/9218319 info@roelli-architektur.ch