

Schnitt C-C

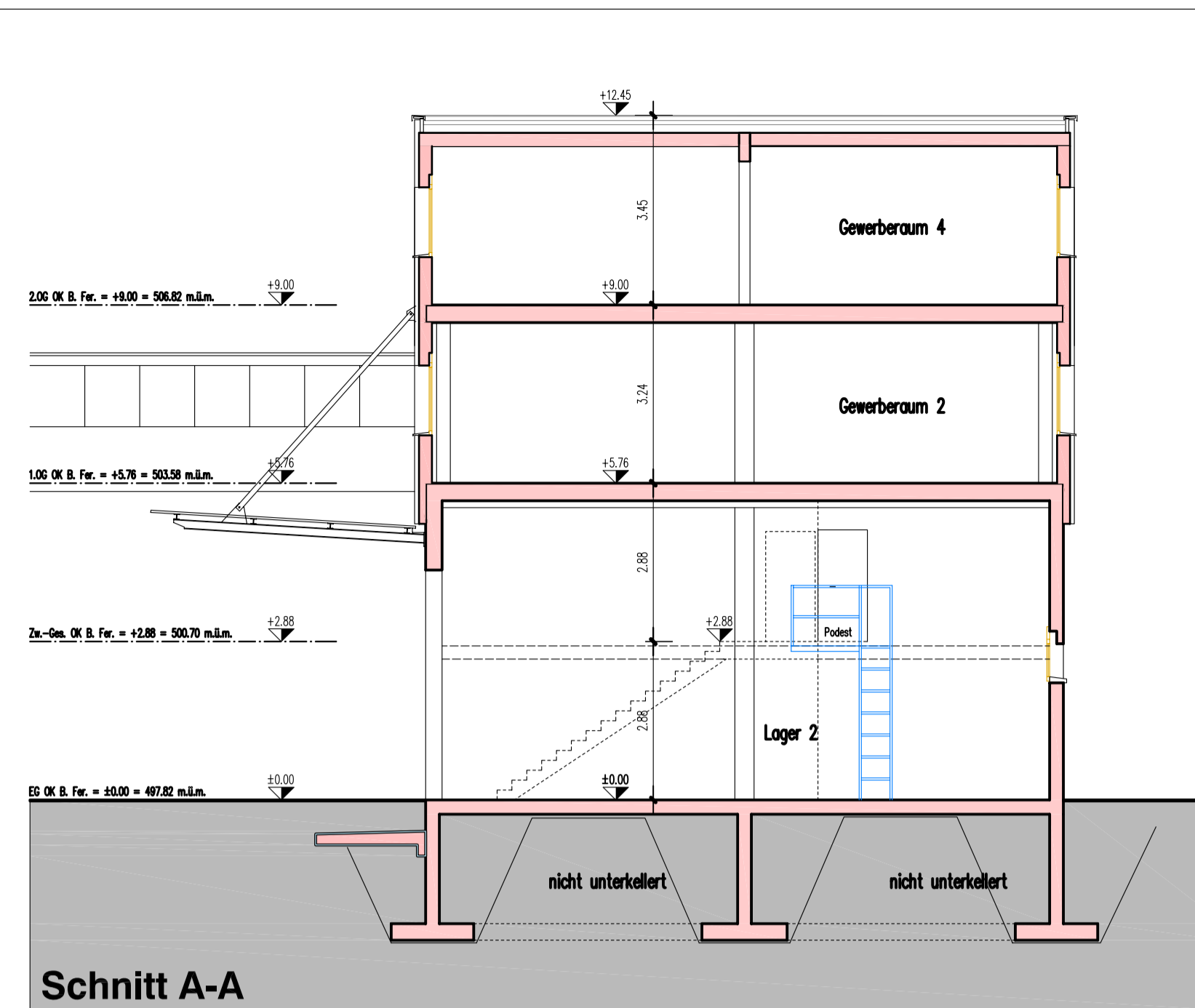

Schnitt A-A

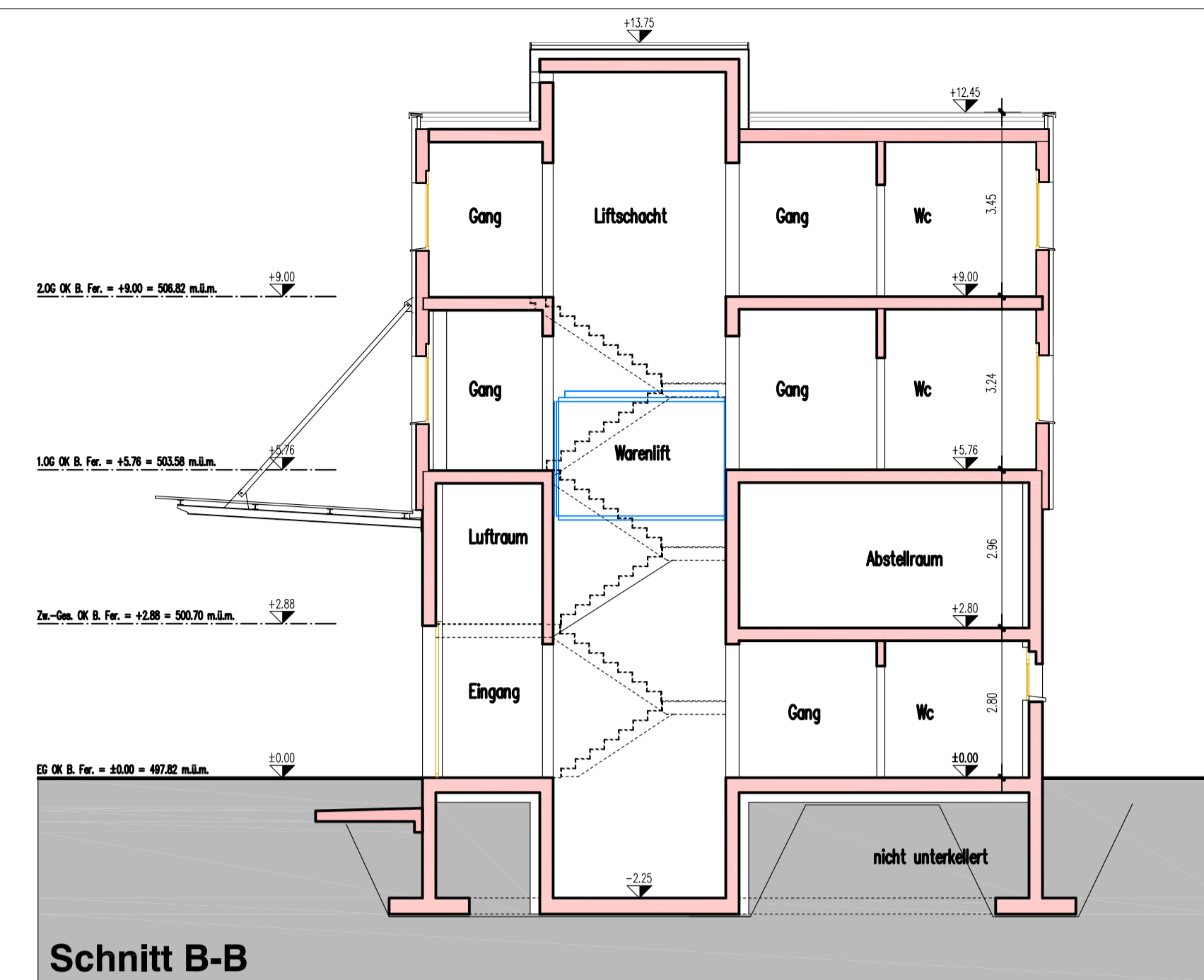

Schnitt B-B

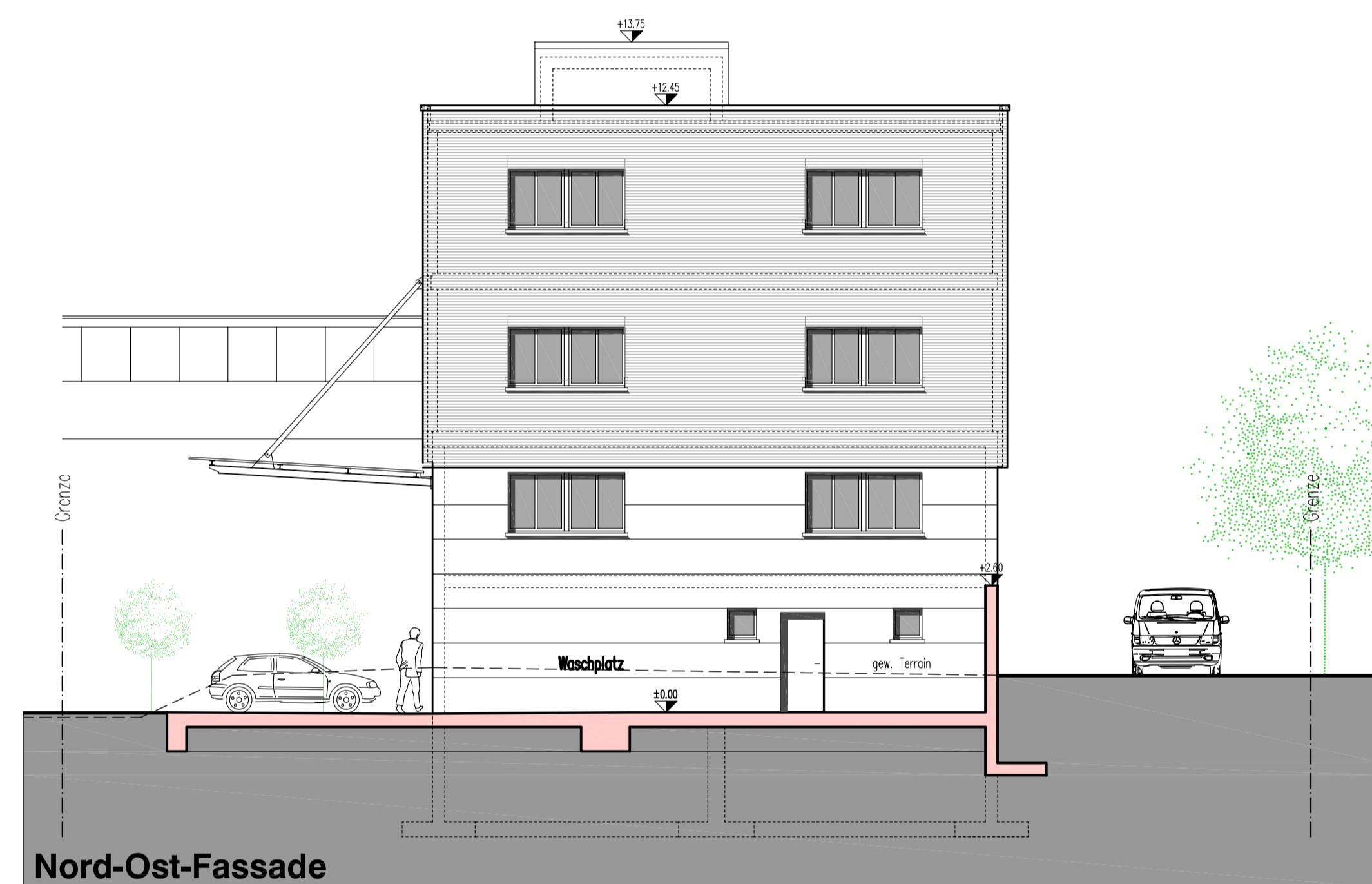

Nord-Ost-Fassade

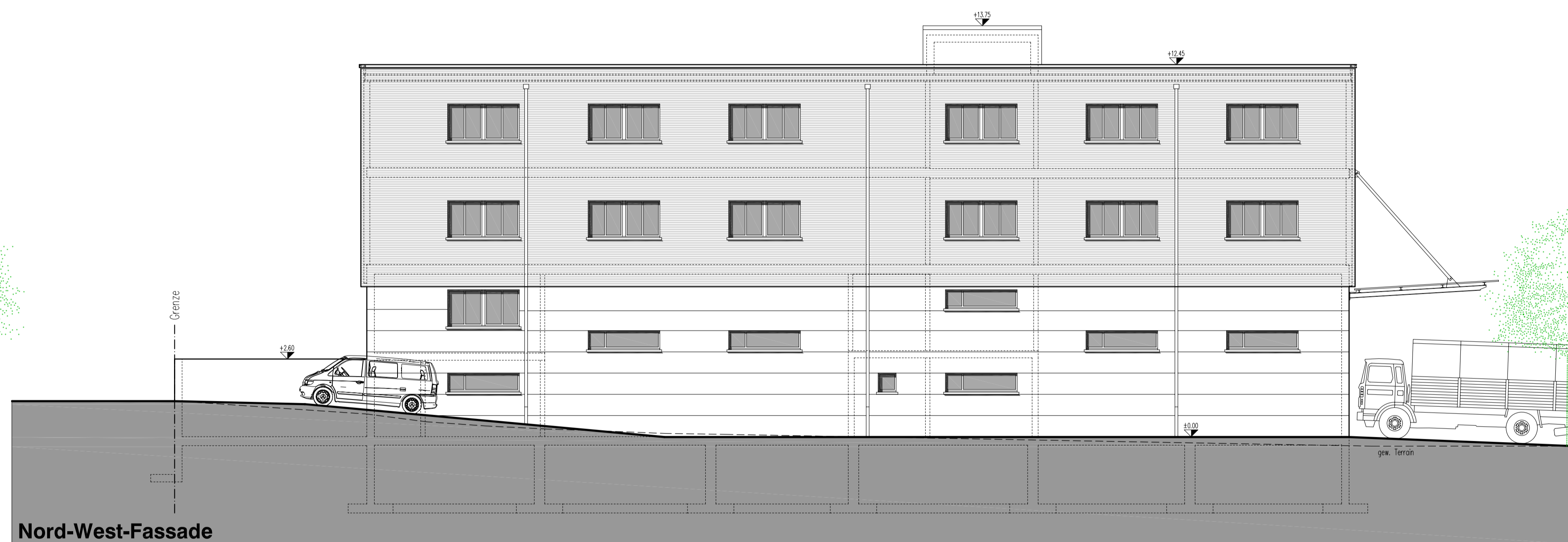

Nord-West-Fassade



Süd-West-Fassade



Süd-Ost-Fassade

Bauherrschaft:

Grundeigentümer:

Architekt:

6232 Geuensee, den 01. April 2010

±0.00 = 497.60 m.ü.M

Neubau Gewerbehau, Schäracher 12, 6232 Geuensee

Bauherrschaft: Alois Marti, Schäracher 10, 6232 Geuensee, Tel. 041/921 69 83 079/641 69 83

285-002p

Bauprojekt: Fassaden und Schnitte
Mst. 1:100

format: 105 x 60 cm
gezeichnet: S.F./CAD
datum: 01.04.2010
revidiert: -
revidiert: -

Architekt: Rölli Architektur AG, Oberdorfstrasse 11, 6232 Geuensee
T 041/921'64'34 F 041/921'83'19 info@roelli-architektur.ch

