

Haus 7 Nordwestfassade 1:100

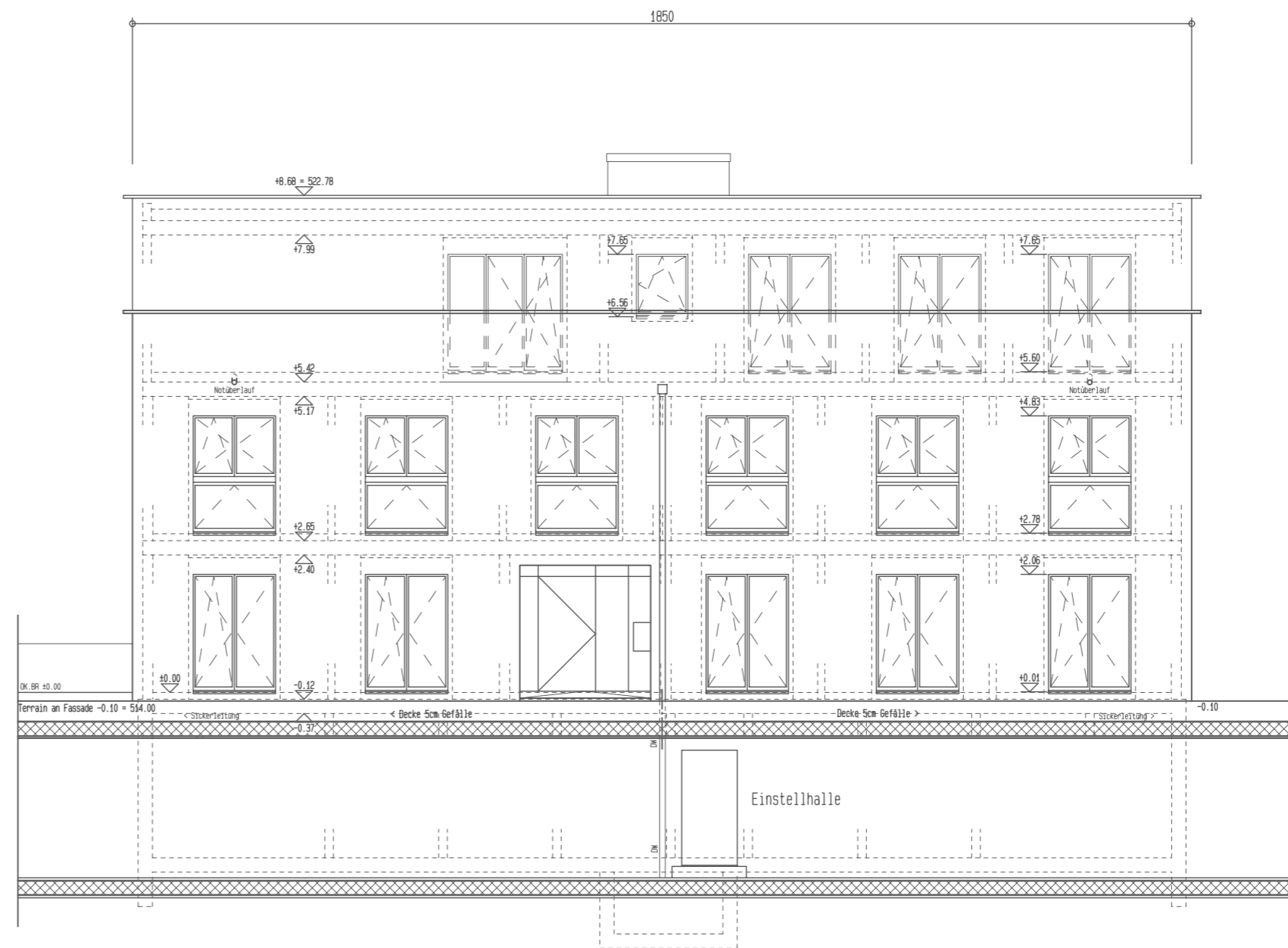

Haus 7 Nordostfassade 1:100

STAHLBETON	BACKSTEIN	HOLZ (MASSIV)	DÄMMUNGEN
VORFABR. BETON	KALKSANDSTEIN	SPANPLATTEN	DÄMMUNGEN
MÖRTEL/GIPS			MISAPOR

B = Boden	FB = OK. FERTIG. BODEN	K = KÜRBEL	DK = DREHTPFLÖGEL
D = Decke	FD = OK. FERTIG. DECKE	RL = HÖLZERN	KS = KÜHNLEBEL
M = Mauer	FM = OK. FERTIG. MAUER	LAM = RAFFELBLENDENSTÖREN	KB = KÜHNLEBEL
A = Aussparung	FO = OK. FERTIG. FENSTER	STO = STOFF/PLATE/STÜBE	BA = BODENANLAUF
AK = Aussenkante	SM = OK. FERTIG. SCHWELLE	HEB = HEBELSTÜBE	DM = DACHMASSANLAUF
OK = OBERKANT	BR = OK. FERTIG. BRÜSTUNG	FEB = FENSTERBRETT	AI = AUSSENKANTEN
UK = UNTERKANT	BR = OK. FERTIG. BRÜSTUNG	VOR = VORHANGENBRETT	HW = HEIZUNGSVERTEILUNG
LD = UNTER. DECKE	ST = OK. FERTIG. STÜTZ	WIS = WÜR VORHANGENSCHENKELN	SV = SANITÄRSCHERUNG
AD = AN. DECKE	ST = OK. FERTIG. STÜTZ	MAR = SONNENSTREIFEN (MARBLE)	EV = ELEKTROVERTEILUNG
DU = DURCHGEHEND		PF = PFÖSTEN	
STL = SOLIKATION		UZ = UNTERZUG	

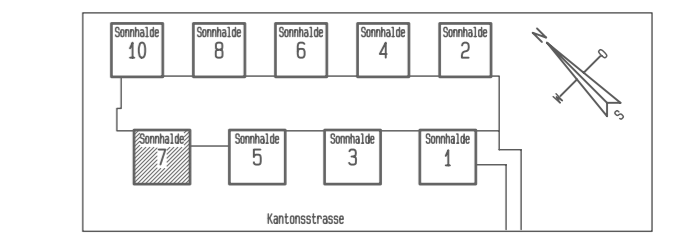

+0.00 Haus 1 = OK.FB.EG = 514.10 M.Ü.M +0.00 Haus 2 = +12cm ab OK.FB. 1.US = 514.10 M.Ü.M

Bauprojekt	Gestaltung	Entwurf	Submission, Kostenmanagement, Bauleitung
NOSETTI	PARTNER		Roelli Architektur AG
ARCHITEKTEN	GmbH		Überdorfstrasse 11
PROJEKTIERUNGSBUERO SIA			6232 Geuensee
Haldenstrasse 2, 6021 Emmenbrücke			Telefon 041/262 84 84
Tel. 041/260 76 50 Fax 041/260 17 40			Fax 041/261 83 19

STALDER Generalunternehmungen GmbH Luzern

WOHNPAK MONTANA GEUENSEE
 FASSADEN 1:100
 Nordost/Nordwest Fassade Haus 7

Plan Nr.	07-105	BRÜLLON- UND AUSFÜHRUNGSPLANUNG	FORMAT	63cm x 29.7cm
DATUM	05.02.2009	BAU-ATELIER	GEZEICHNET	HP. Möller
Mstb.	1 : 100	Hanspeter Müller, Naki 079 284 16 81	Rev 1	
		Dieter Erlin 85 CH-5200 Emmenbrücke	Rev 2	
		Tel 041 281 09 61 Fax 041 281 09 64	Rev 3	
			CAD-Nr	/z/0502/hu07/07_105